(日刊) 檀紀四千二百八十一年十二月二日 (木曜日) THE CHOSUN ILBO. 조 선 일 보 第七千八百四十二號 【一】

朝鮮日報

發行所 朝鮮日報社

社說

過冬難과 政治的課題

韓國問題를完全解決

國會서對國聯決議案을可決

國會

決議案

南韓復興案引繼

트大統領經協에訓令

韓美協定 三日正式調印

經協處長來國

復興實情調查

歸復濟經制統 慮憂費來 美인풀의

保鑛問題에對하야

宋泰道

聖地停戰協定遂成立

國聯委監視下兩方直接會談

英聖地問題 決議案修正

政委否認權問題討議

蘇四國決議案을反對

西獨施政原則

三軍政長官合意

國家保安法

全文

中立委會設置

브氏의伯林調停案

報道自由決議

유네스코에서採擇

在中美大使館員들撤歸

濠洲移民相 日再建警告

뉴욕타임스紙 韓國問題論評

南北統一政府로

大韓民國을承認하라

東條死刑執行 六日까지延期

今週內에最後決定

張長官國聯承認을確言

合電外

美東海岸 船業解決

活動再開紐育港口

廣東黃浦正式開港

國府軍南京北方守備

共軍、包圍下國府軍에降伏通告

美와完全合意

英베伯案固執放棄

美軍駐留要望

金龍中氏 美紙에寄稿

揚子江開放

孫首相否定

佛石炭罷業에 損失九百萬噸

美科學祭 團日本訪問

最高의名畵는나왓다!우리韓國女性에게보내는20世紀폭쓰社의눈물의金子塔!

眞實한 愛情넘치는 最高名作 누가이映畵를 눈물없이對할소냐

스크린에서 처음보는 눈물의映畵!! 男女를勿論하고잇지마시고보시라

Sen imen al Journey

썬티멘탈·쩌—니

愛情을모르는젊은 이여 이映畵에서보고

배우고 뉘웃치라!!家族同伴하여來臨을!

美國에서 美男으로有名한 존—·페인

처음으로나오면서울리는 코—니·마—샬

《노틀담의꼽추》에나왔든 모—링·오하라

現實과같이그려낸 월터—·랑力心監督

1日부터 大封切

首都劇場

國家保安法遂實施!

矯角殺牛의弊없기를
一般國民은實際運營에期待

保安法所定의犯行엔 溫情處罰絕無

運營을말할本法務長官談

收增을賞萬百三單作 息消喜에家族愛

紅蔘一手取扱
政府의代行機關出現

白蔘任意處分

鐵警을監視
移動警察隊設置

盛況 첫날부터
通話70三日即始開線無際國

九割이合格?
官吏試驗結果

美軍人이쓰든 「퀀셀」집을提供
罹災民凍死防止를李大統領言明

街頭露宿者爲해 簡易天幕을設置

官舍로使用
景福宮內美軍宿舍政府移讓

역울한 전學生과 敎授
財團의紛糾로東國大學動搖

京城에의交戰狀態로 電越交通中絕
서울附近電信網一時中斷

救國農畜開發隊 昨日發隊式擧行

稀有의濃霧로 편던交通스톱

데모·삐라撒布엔發射
金首都廳長이管下警察에命令

權大檢察總長談
停止令에不服時 警告發射케重視

愛國聯盟 昨日發會式

罷業, 삐라事件續報
60餘名을檢擧
警察活動으로短時間에鎭壓

學生反共團 四日結成式

大韓民族靑年團 27日結成新發足

京畿中學 / 商科大學

서울公園 / 中央郵便局 / 서울신문社 / 文理大師大

錢勞總委員長談

公報處發表
소두마리빼앗어갔다
獨勒洞附近에人民軍南下

戰歿 合同慰靈祭
國防部主催로嚴肅히擧行

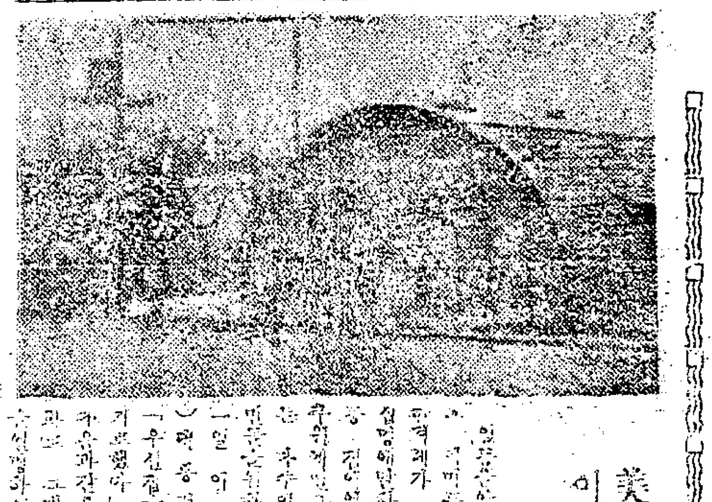

藝術家劇協創立

戲曲文學誌發刊

映畫藝術向上爲해 映畫協議會發足

第一回新寫實派 美術展覽會

文化消息

短篇小說
暗夜行路 (一)
鄭飛石 作
金 熊 澤 畵

新刊紹介

以北通信
以北通信 待望의「十二月號」販賣中
定價 百圓

新刊
蘇聯의世界政策
마카오更紙一二〇餘頁 定價三八〇圓

新刊 金與濟著
英文書式便覽 (二八〇圓)
標準 英語發音法 (一五〇圓)
總販賣所 三八社
全國各有名書店에販賣中

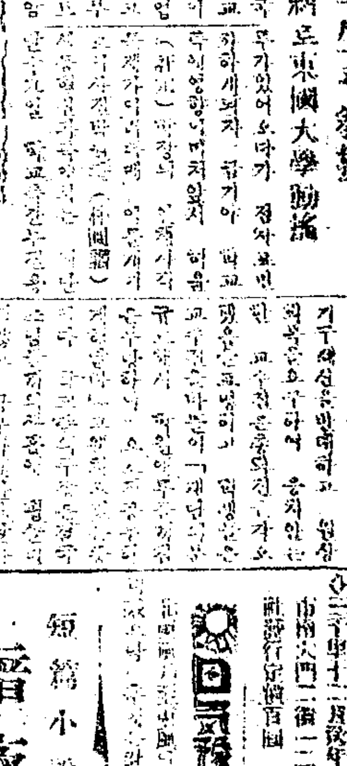

眞寫優俳名 다렌가
市內·地方特約店募集
1月 ~ 12月
高級코로다이프二色印刷
首映社

梅毒

新聞紙製造 印刷

月宮